

BBF00 – Espeland

I dette fotoalbumet finner du bilder som er samlet fra hele Bjerkreim. Alle bilder er sortert etter gardsnavn i bygda som kommer alfabetisk. En del har ukjent fotograf.

Bilder som finnes i «Bjerkreimboka band I, II og III» samt i «Bjerkreim før i tida band I og II», er ikke tatt med her. Og har bare tatt med bilder vi antar har almen interesse.

Nye bilder legges ut fortløpende, så følg med!



Gabriel M. Espeland f. 1853 d. 1916.

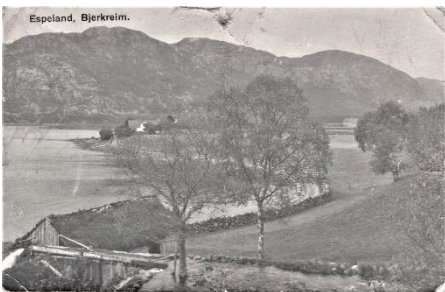

Espeland



Espeland med gamle kvernhus, saghus og vassrenne fra Kvednabekkjen under Espelandsfossen. I saghuset bak var det sirkelsag og maskiner for å lage treskobotner. Velle Espeland f. 1864 var med å bygge denne «fabrikken». Han flytte til Hovsherad og starta produksjonen der og der produserer de den slags enda. Foto: Bjarne Gullichen.



I bakgrunnen Espelandsfossen med gamle kvernhus og, saghus nede ved vejen.



Guri og Ivar Espeland på trappa heime på Espeland før 1945.



Santalmisjonens kvinneforening i Espelandskretsen. Fremme f.v. Ingeborg Veen, Taletta Veen, Terese Veen, Kristofa Veen, og Tea Veen. Bak står Tomine Espeland, Kristina Veen, Sigiun Espeland, Johanna Veen, Astrid Veen og Anna Veen.



Elever på Espeland skule 1939. Navn; se Bjerkreimboka IV side 2464. Foto: B. Espeland, Stavanger.



Storskulen Espeland skole ca. 1962. Fremst Paul Sundvor. I midten f.v. Hallvard Veen, Velle Espedal og Einar Veen. Bakerst f.v. Kari Malmei, Karin Veen og Helga Veen.



Hele Stor-klassen på Espeland skole året 1965/66. Signe Ånestad var læreren vår. Bak fra venstre: Tønnes Veen, Jorulf Veen, Inge Sundvor, Torbjørn Espeland, Arvid Sundvor, Asgaut Sundvor. Foran fra venstre: Kari Sundvor, Margunn Veen, Kari Grøtteland, Kari Malmei, Kari Veen, Ragnhild Grøtteland. Av de 6 jentene, var det altså 4 med navn Kari.



Feiring av 33-års dagen til Leif Sveta i 1960 heime i stova hans. F.v. Peder Malmei, Judit Sundvor, Tom Espeland med trekkspill, Tyra Espeland, Asbjørn Sundvor, Olaug og Ivar P. Espeland, Sigrid Sveta, Nils Espeland med fela og Martin Malmei. Foto: Leif Sveta.



Pauline og Peder Espeland med barna framme f.v. Bjørg, Hjørdis og Mona. Ved siden av mora Pauline står Thyra og bak ser vi Gerd, mannen ved siden er ukjent. Søsken Margit, Tom og Ivar var ikke til stede da bildet ble tatt. Foto: 1955.



Mekanisering. Ivar P. Espeland horver med heimelaget traktor 1947. Ivar var bare 17 år da han bygde sin egen traktor av deler han kjøpte hos en bilopphogger i Stavanger. Fremste delen av traktoren var fra en T-Ford, girkassen kom fra en A-Ford og kardangen fra en Chevrolet lastebil. Bokhjula var lastebil hjul med kjettinger. Ivar Brukte traktoren på garden i om lag 8 år uten problem av noe slag, og det var en god traktor.



Ivar P. Espeland kjøpte ny traktori i 1956 og sjølvbinder et par år etter. Her ute på oppdrag hos Gustav Apeland på Moi i 1958.



Ivar P. Espeland forhauster i 1963.



Dette er Legebu, hytta til Håkon Espeland, på heia ovenfor Espelandsfossen. Var fint å gå tur fra Malmei til denne hytta, både sommer og vinter. Bildet er vel fra 1970-talet.



Husmannsplassen Fossbrekka, med hus-grunnen i 2017.



Nils Espeland (1875-1961) vare en dugende spelemann. Foto: Gunnar Veen 1929.

Nils Espeland (1875-1961) ein dugande spelemann for 60-130 år sidan. Her fotografert av Gunnar Veen pinsen 1929.